

Die
Aufgaben
der Referate

ab 1. Jänner 2013

Behördenleitung

mit Innerer Dienst und Gemeinde/Regionalentwicklung

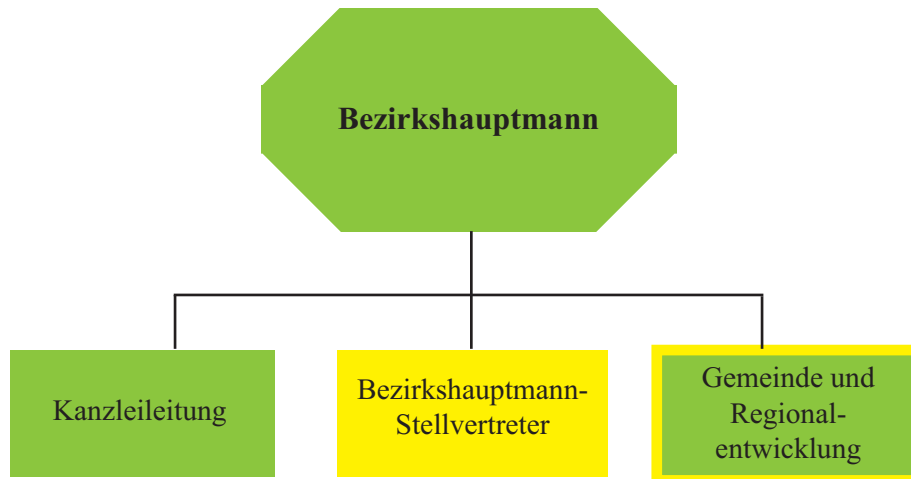

Sitz der Behördenleitung und des Bezirkshauptmannes Mag. Max Wiesenhofer ist die Bezirkshauptmannschaft Hartberg - Fürstenfeld in Hartberg. Der Bezirkshauptmann leitet die Bezirkshauptmannschaft als monokratische Behörde und vertritt diese nach außen. Ihm obliegt die Dienst- und Fachaufsicht über das gesamte Personal und werden von ihm Ziele und Richtlinien erstellt.

In der Bezirkshauptmannschaft befindet sich auch die Stabstelle Innerer Dienst mit den Aufgabebereichen Kanzleileitung, Gebäudeverwaltung, Beschaffungswesen, Buchhaltung, handwerklicher Dienst und Reinigungsdienst sowie EDV. Kanzleileiter Peter Rechberger ist auch Lehrlingsbeauftragter und für den Aufgabenbereich Wahlen zuständig.

In der Außenstelle/VZ wird der Kanzleileiter durch den Hausmeister vor Ort unterstützt, dem auch der örtliche Reinigungsdienst unterstellt ist. Die Betreuung der EDV-Technik erfolgt durch die EDV-Kontaktpersonen in der Bezirkshauptmannschaft und durch eine eigene Kontaktperson in der Außenstelle/VZ, die auch als Ansprechpartner für den Kanzleileiter fungiert.

Bezirkshauptmann-Stellvertreter Dr. Beatrix E. Pfeifer hat ihren Dienstort in der Außenstelle/VZ Fürstenfeld. Sie ist für das Controlling in der Bezirkshauptmannschaft Hartberg-Fürstenfeld zuständig und leitet das Fachteam Gemeinde und Regionalentwicklung.

 Bezirkshauptmannschaft
Hartberg/Fürstenfeld

 Außenstelle/VZ
Fürstenfeld

Anlagenreferat

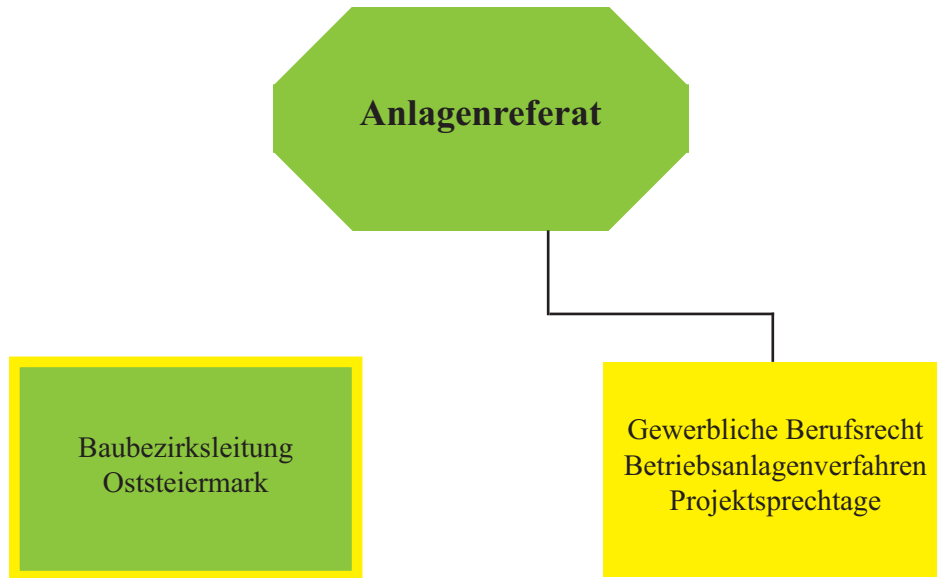

Leiter des Anlagenreferates mit Sitz in der Bezirkshauptmannschaft Hartberg – Fürstenfeld ist Mag. Peter Bubik.

Der wirtschaftlichen Bedeutung der Region Fürstenfeld entsprechend sind Bedienstete in der Außenstelle/VZ Fürstenfeld für das gewerbliche Berufsrecht sowie die Betriebsanlagenverfahren zuständig und führen Projektsprechtag durch.

Mit der Einrichtung einer Außenstelle der Baubezirksleitung Oststeiermark in Fürstenfeld unter anderem mit Sachverständigen des Anlagenrechts erfolgt eine Ausweitung des derzeitigen Leistungsangebotes.

 Bezirkshauptmannschaft
Hartberg/Fürstenfeld

 Außenstelle/VZ
Fürstenfeld

Fachteam GUS

(Gesundheit-Umwelt-Schulen)

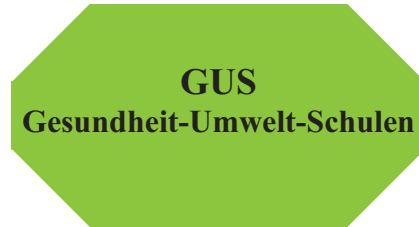

Das Fachteam GUS ist Teil der Referatsgruppe, welcher die Fachreferate Veterinär, Sanität und Forst angehören.

Vom Fachteam GUS unter der Leitung von Mag. Bernd Holzer werden die Rechtsangelegenheiten aus den Fachreferatsbereichen sowie sonstige Verwaltungsaufgaben wie aus dem Apothekenrecht, nach dem Pflegeheimgesetz, das Buschenschankwesen sowie die Grundverkehrsverfahren durchgeführt.

 Bezirkshauptmannschaft
Hartberg/Fürstenfeld

 Außenstelle/VZ
Fürstenfeld

Sozialreferat

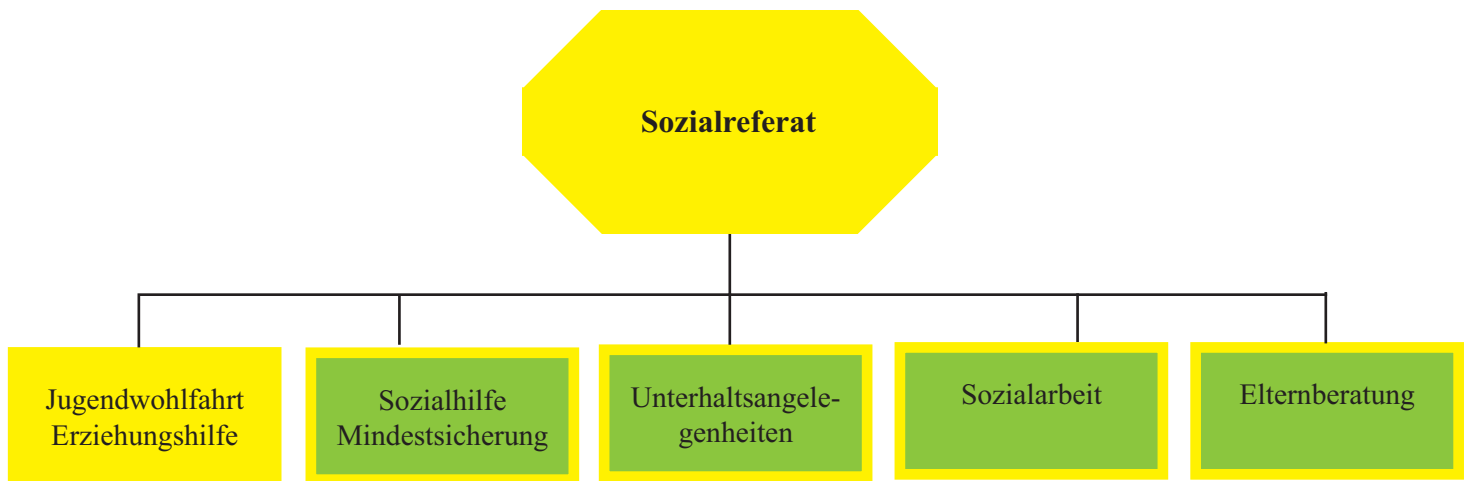

Mag. Stefan Seifried hat als Leiter des Sozialreferates seinen gewöhnlichen Dienstort in der Außenstelle/VZ Fürstenfeld und wird an einigen Tagen in der Woche in der Bezirkshauptmannschaft tätig sein. Unter seiner Leitung werden speziell die Jugendwohlfahrtsangelegenheiten – Erziehungshilfe durchgeführt.

Sowohl in der Bezirkshauptmannschaft in Hartberg wie auch in der Außenstelle/VZ Fürstenfeld wird der regionale Bedarf in den Aufgabengebieten Vaterschaft/Unterhalt, Mindestsicherung, Sozialhilfe (stationäre Unterbringung) und Behindertenhilfe abgedeckt. Die diplomierten Sozialarbeiterinnen und Sozialarbeiter sind sprengelmäßig zugeteilt und haben ihre Dienstorte in den Außenstellen Hartberg, Pöllau, Voralpe, Friedberg, Neudau und Fürstenfeld.

Entsprechend den gesetzlichen Vorgaben müssen die Sozialhilfeverbände mit 1. Jänner 2014 zusammengeführt werden und bleiben bis dahin die beiden Verbandsorganisationen sowie die Geschäftsstellen in Hartberg und Fürstenfeld unverändert bestehen.

 Bezirkshauptmannschaft
Hartberg/Fürstenfeld

 Außenstelle/VZ
Fürstenfeld

Sicherheitsreferat

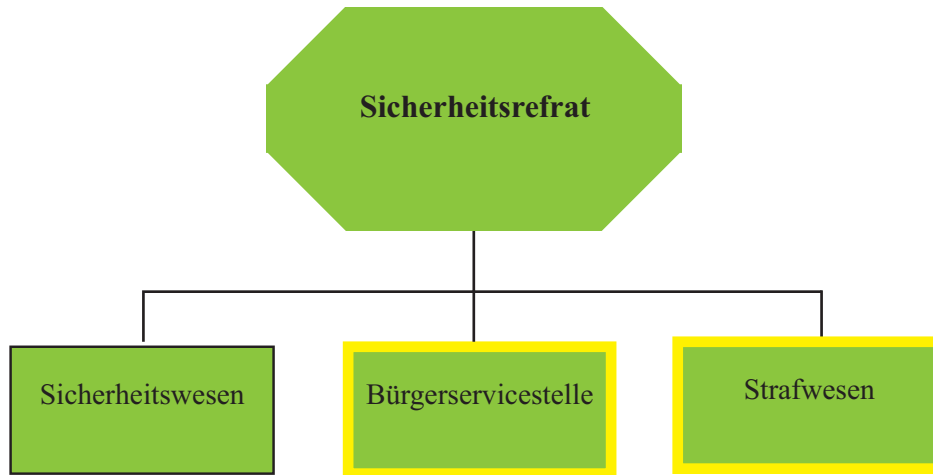

Sitz des Sicherheitsreferates mit Referatsleiter Mag. Karl Wurzer ist die Bezirkshauptmannschaft Hartberg – Fürstenfeld in Hartberg.

Sowohl in der Bezirkshauptmannschaft in Hartberg wie auch in der Außenstelle/VZ in Fürstenfeld bestehen Bürgerservicestellen mit demselben Leistungsbereich. Neben der Bürgerservicestelle wird im Bereich des Sicherheitsreferates das Verwaltungsstrafwesen einschließlich Strafvollzug nach dem Grundsatz der Tatortbezogenheit auch in der Außenstelle/VZ in Fürstenfeld vollzogen.

Der Leistungsbereich der Bürgerservicestellen in der Bezirkshauptmannschaft in Hartberg sowie in der Außenstelle/VZ in Fürstenfeld umfasst:

- Amtskassa
- Anträge
- Ausbildungsfahrten
- Auskünfte
- Behindertenausweise
- Blaulichtsteuer
- Buschenschankbewilligung
- Fahrschulwesen
- Fischerkarten
- Führerscheine
- Jagdkarten
- KFZ-wesen
- Kirchenaustritte
- Lautsprecherwerbungen
- Nachschulungen
- Personalausweise
- Radfahrausweise
- Reisepässe
- Schülertransportausweise
- Taxilenker ausweise
- Übungsfahrten
- Vorfalleneitsberichte
- Vormerksystem

 Bezirkshauptmannschaft
Hartberg/Fürstenfeld

 Außenstelle/VZ
Fürstenfeld

Sanitätsreferat

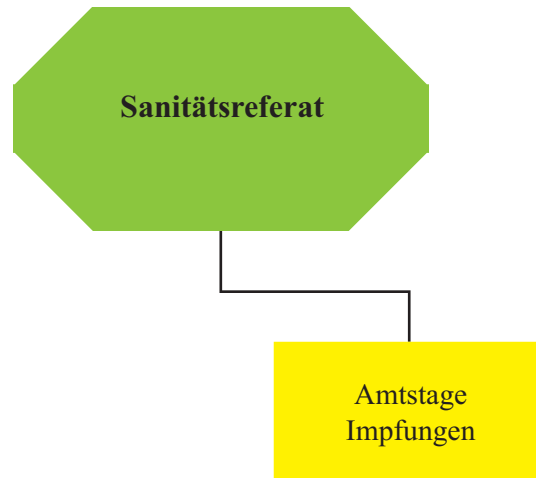

Leiterin des Sanitätsreferates ist Dr. Ulrike Karin Moser. Der Dienstort der Amtsärztinnen befindet sich in der Bezirkshauptmannschaft in Hartberg. In der Außenstelle/VZ Fürstenfeld werden in Form von Amtstagen die Aufgaben der Amtsärztin wie Untersuchungen oder Impfungen durchgeführt.

 Bezirkshauptmannschaft
Hartberg/Fürstenfeld

 Außenstelle/VZ
Fürstenfeld

Veterinärreferat

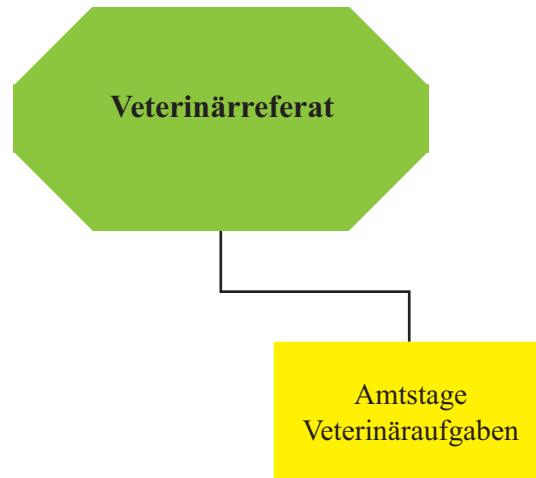

Sitz des Veterinärreferates mit Referatsleiter Dr. Herfried Haupt ist die Bezirkshauptmannschaft Hartberg – Fürstenfeld. In der Außenstelle/VZ Fürstenfeld werden vorrangig jene Aufgaben durchgeführt, die im Rahmen des Veterinärfachreferates im örtlichen Gebiet des derzeitigen Bezirkes Fürstenfeld anfallen sowie Amtstage abgehalten.

 Bezirkshauptmannschaft
Hartberg/Fürstenfeld

 Außenstelle/VZ
Fürstenfeld

Forstfachreferat

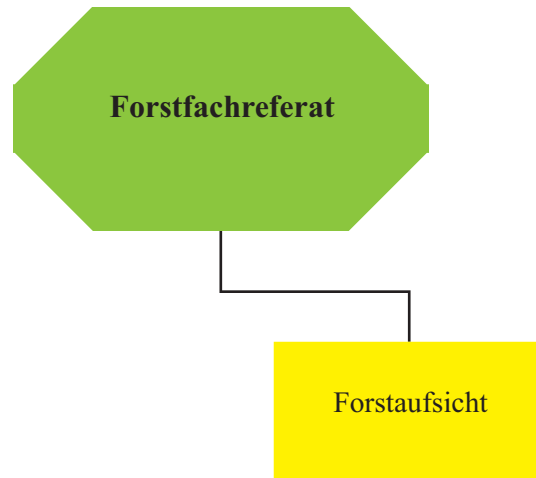

Unverändert bleibt das derzeit bestehende Forstfachreferat mit Sitz in der Bezirkshauptmannschaft in Hartberg. Leiter dieses Fachreferates ist DI Franz Hippacher.

In der Außenstelle/VZ befindet sich die Anlaufstelle für einen Bezirksförster und führt dieser von hieraus seine Tätigkeiten durch.

 Bezirkshauptmannschaft
Hartberg/Fürstenfeld

 Außenstelle/VZ
Fürstenfeld